

# St. Wolfgang Krankenhaustage

17.-18. Juni 2026



## TRANSFORMATIONSFONDS GEZIELT NUTZEN



Mit CGM-Lösungen am Beispiel der Smart Health Platform

# Wir sind heute für Sie da.



**Jana Zitzke**

Consultant



**Ingo Steiger**

Senior Consultant

# Agenda

- 1 Rahmendaten Transformationsfond
- 2 Unser Angebot für ihr telemedizinisches Netzwerk
  - 2.1 m.Doc Anfrage- und Konsilportal
  - 2.2 Integrierte Terminbuchung in MEDICO
  - 2.3 CGM Messenger
  - 2.4 JiveX Link Share & Uploadportal
- 3 Fragen

# Transformationsfonds: 50 Mrd. € für die Krankenhausstruktur (2026–2035)



- **Ziel:** Strukturelle Modernisierung, Qualitäts- und Effizienzsteigerung der Krankenhausversorgung
- **Volumen:** Bis zu 50 Mrd. € (2026–2035) – 29 Mrd. € Bund, 21 Mrd. € Länder/Träger
- **Anträge:** Jährlich bis zu 5 Mrd. € – erste Anträge ab 2026 möglich
- **Relevanz für Sie:** Digitalisierung und telemedizinische Netzwerke ausdrücklich förderfähig

# Acht Fördertatbestände – Fördertatbestand 3: Telemedizinische Netzwerke

1

Standortübergreifende  
Konzentration

2

Umstrukturierung zu einer  
sektorenübergreifenden  
Versorgungseinrichtung

3

**Bildung telemedizinischer  
Netzwerkstrukturen**

4

Bildung von Zentren

5

Bildung regional begrenzter  
Krankenhausverbünde

6

Vorhaben zur Bildung  
integrierter Notfallstrukturen

7

Schließung eines  
Krankenhauses

8

Schaffung zusätzlicher  
Ausbildungskapazitäten



# Unser Angebot für ihr telemedizinisches Netzwerk



# m.Doc Anfrage- und Konsilportal

Für Zuweiser und Partner

- Einfache elektronische Konsilanfragen an die Klinik
- Strukturierte Übergabe von medizinischen Informationen und Bilddaten
- Schnelle Rückmeldungen und Befundfreigaben aus der Klinik
- Optimierte Zusammenarbeit im Netzwerk (Praxis, Klinik, weitere Partner)

The screenshot displays the 'm.Doc' patient portal interface. At the top, there's a navigation bar with a menu icon, the organization name 'Healthcare Service', a user profile for 'Max Mustermann' (PATIENT), and a 'Submit request' button. Below the navigation bar, a progress indicator shows four steps: 'Personal information', 'Questionnaire', 'File upload', and 'Summary', with 'Summary' being the current step. The main content area is divided into three sections: 'Personal information', 'Questionnaire', and 'File upload'. The 'Personal information' section contains fields for Name (Max Mustermann), Age / DOB / Gender (39y / 29.03.1985 / Male), Email (max.mustermann@gmail.com), Telephone (0049 1412 2709656), Address (Kaiser Augustus-Straße 9, 93333 Neustadt, Germany), and Insurance type (Private, Exp. 31.07.2026). The 'Questionnaire' section contains a text area with placeholder text and four questions: 1. 'Do you feel any discomfort in the left side of your chest?' (Yes), 2. 'When was your last Physiotherapy session?' (21.03.2024), 3. 'How would you rate our departmental services?' (4 stars), and 4. 'Do you have any illness/impairment/disability (physical or psychological) which may affect your work?' (No). The 'File upload' section contains a table with columns 'Name', 'Type', 'Category', and 'Size'. The table lists five files: 'Myocardial infection - Pre surgical special follow up.pdf' (204 KB, MEDICATION), 'Lorem ipsum dolor amet elise rebumerim.png' (204 KB, DOCUMENT), 'Pulchrit solana decedat lilecon.png' (204 KB, DOCUMENT), 'Muker uniswap solana amp.pdf' (204 KB, VIDEO), and 'Serum monero amp crash.pdf' (3.2 MB, VIDEO). At the bottom of the page, there's a footer with 'powered by m.Doc' and a link to 'Imprint | Privacy | T&C | Instructions | Version 7.14.0 - 8/24/2024'.

# m.Doc Anfrage- und Konsilportal

Für Patienten

- Online-Anfragen und Terminwünsche rund um die Behandlung
- Sichere Übermittlung von Unterlagen und Vorbefunden
- Transparente Rückmeldung zu Terminen und Behandlungsschritten

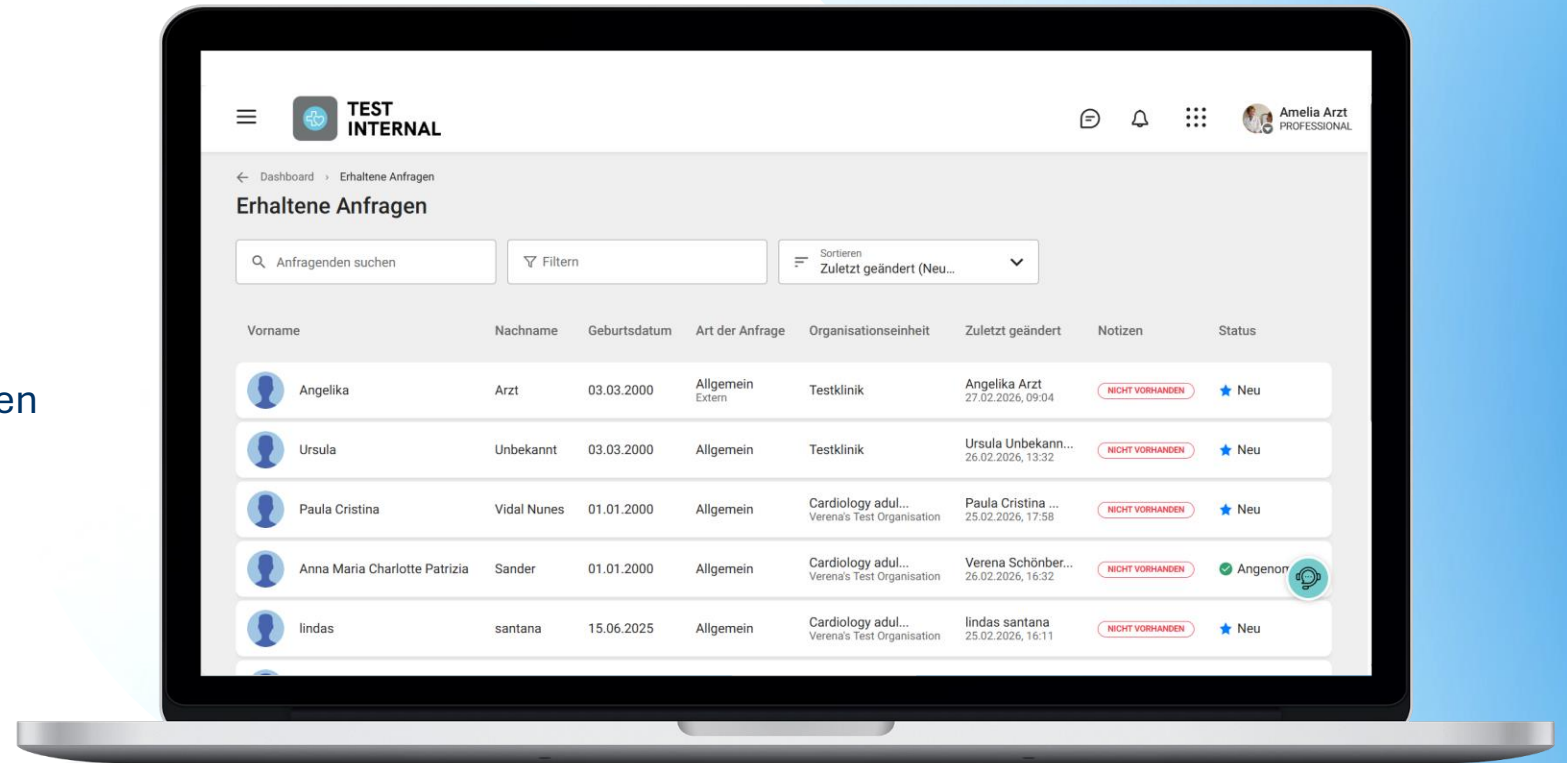



# Integrierte Terminbuchung in MEDICO

Die CGM Medico Sicht

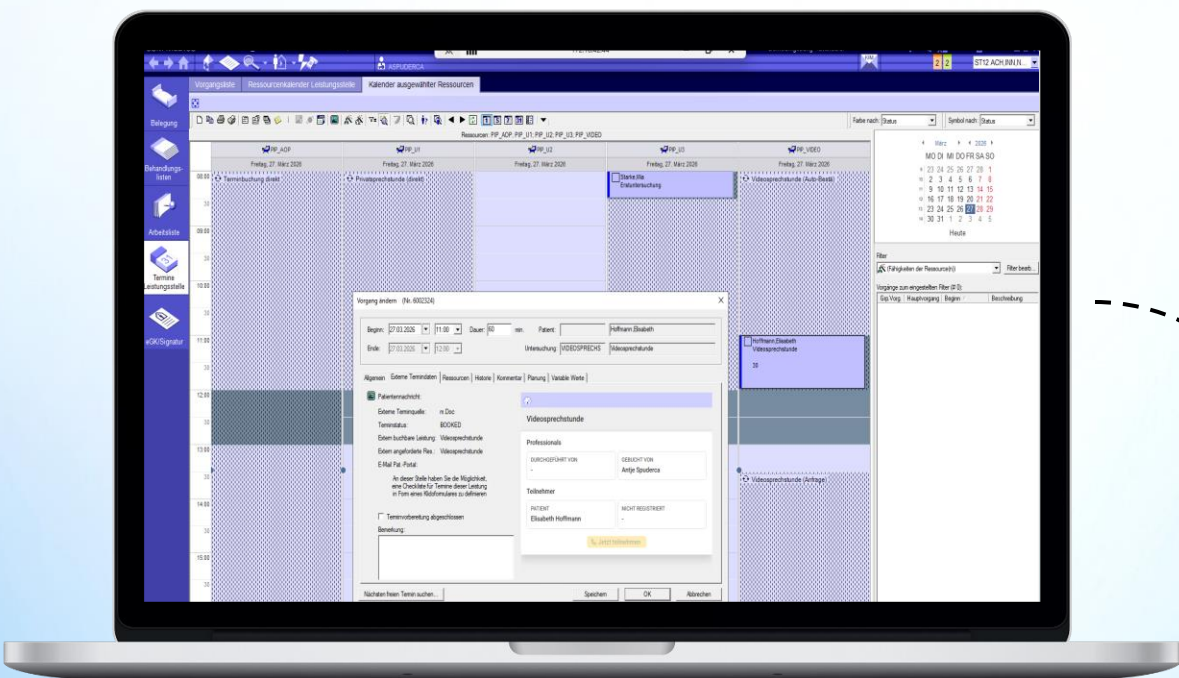

Die Patienten-Sicht

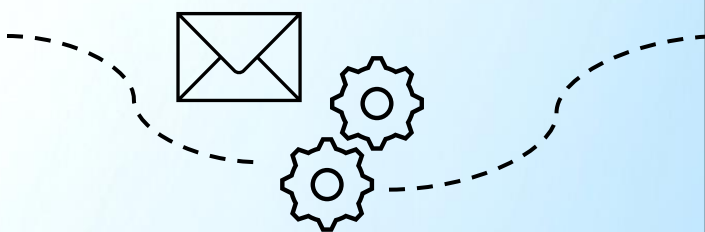
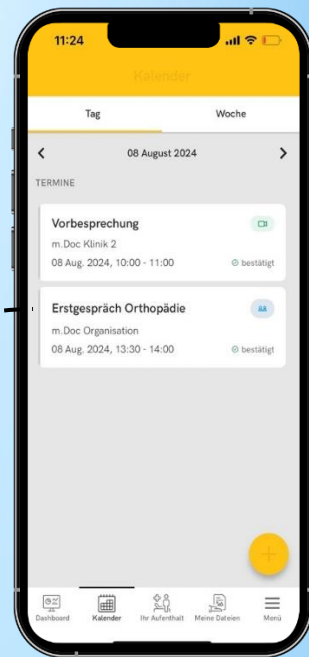

# CGM Messenger

## Sichere Kommunikation im Gesundheitswesen



Professionals → Patient

Professionals ↔ Professionals



Für hochsensible Gesundheitsdaten geeignet

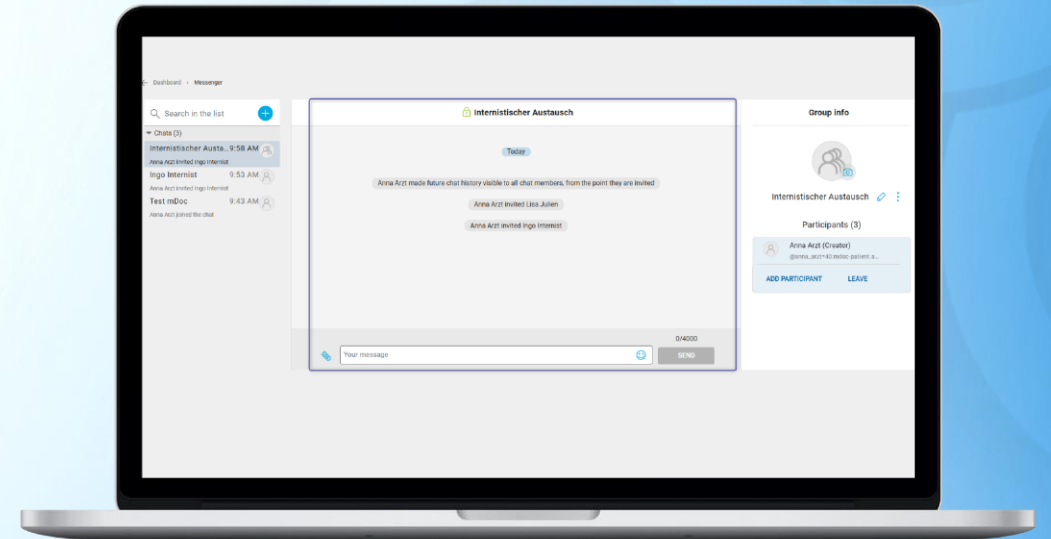

# Einfache DICOM-Übertragung mit JiveX Link Share & Uploadportal



## JiveX Link Share

- Große Bilddaten per Link/QR teilen
- Für Patienten & externes ärztliches Fachpersonal
- Sicherer, zeitlich begrenzter Zugriff



## JiveX Upload

- Externe Daten in Kliniksystem bringen
- Upload durch Patienten/Zuweiser von zu Hause
- Zwischenspeicher + Malware-Check



# m.Doc Videosprechstunde

- Ärztliche Beratung ohne Anfahrt
- Ideal für chronisch Kranke & mobil Eingeschränkte







# Fragen?



Herzlichen  
**DANK**





## Disclaimer

Die Informationen des vorliegenden Dokumentes sind vertraulich und urheberrechtlich geschützt. Sie dürfen ohne Genehmigung der CGM Clinical Europe GmbH nicht an Dritte weitergegeben werden.

Sämtliche Angaben geben die Sicht zu dem Zeitpunkt wieder, zu dem sie getroffen wurden. Sie unterliegen diversen Risiken und Unwägbarkeiten, durch die die tatsächlichen Ergebnisse von den angestrebten Zielsetzungen abweichen können. Alle in Software-Screenshots oder in anderer Art und Weise in diesem Dokument dargestellten Personen und Patientendaten sind rein fiktiv.

Die Beschreibungen und Informationen in diesem Dokument begründen keine zugesicherten, bzw. definierten Eigenschaften oder eine rechtliche Verpflichtung zur Auslieferung von Programmen, Modulen oder Funktionen. Sie können von

CGM Clinical Europe GmbH jederzeit aus beliebigen Gründen und ohne vorherige Ankündigung geändert werden. Im Übrigen verweisen wir auf unsere Allgemeinen Geschäftsbedingungen in der jeweils gültigen Fassung.

Die Software Module CGM MEDICO Fieberkurve und CGM MEDICO Assessment und Scoring sind Medizinprodukte der Klasse IIa gemäß der Verordnung (EU) 2017/745 (MDR) und dürfen nur entsprechend ihrer Zweckbestimmung angewandt werden.

CE 0483

Copyright © 2025 CGM Clinical Europe GmbH – Alle Rechte vorbehalten. CGM, CGM MEDICO, CGM MEDICO TOUCH sind eingetragene Marken von CGM in Deutschland und/oder anderen Ländern. Alle anderen Marken sind das Eigentum ihrer jeweiligen Inhaber.

## Kontakt

**CGM Clinical Europe GmbH**

Maria Trost 21

56070 Koblenz

[cgm.com/medico](https://cgm.com/medico)

[cgm.com/de](https://cgm.com/de)